Alisia

Mein Halloween 2019

Ich bin mit meinen Freunden aus der alten Gruppe von Tür zu Tür gegangen. Der Bruder von meiner Freundin wollte nicht raus. Wir haben später einen Film geschaut. Einen Halloween Film. Und

Ich bin als Es gegangen.

Dabei waren Maryem und Anjelique und Nour und Karina und Yessim und Nadja und Alisia und Rene und Anna. Dieses Jahr darf man leider wegen Corona nicht von Tür zu Tür gehen.

Nico

Interview Manni

Interview

Welche Hobbies hast du?

Mein Hobby ist die Schule.

Wie lange bist du schon hier?

Seit dem 10.4.2012 bin ich Hausmeister an der Schule.

Wie alt bist du?

Ich bin 64 Jahre alt.

Welche Aufgaben hast du?

Ich schaue das die Schule von oben dicht ist, von innen sauber und dass alle Türen immer auf und zu geschlossen werden.

Was hast du vorher gemacht?

Ich war Hausmeister in einem Wohnheim in Ratingen, davor war ich Hausmeister an einem Berufskolleg und davor war ich dreißig Jahre bei der Firma „Dörfer Automotive System".

Nico

Interview Liz

Wie alt bist du?

Ich bin 31 Jahre alt.

Was ist dein Hobby?

Gärtnern, spazieren gehen oder wandern

Lang bist du schon hier?

Ich bin seit März 2020 hier an der Schule.

Wie lange bleibst du hier?

So lange wie möglich!

Was hast du vorher gemacht?

Davor war ich Krankenschwester von einer Schülerin aus der BPS

Welche Aufgaben hast du?

Fiebermessen und schauen ob alle gesund sind, wenn jemand krank ist helfe ich

Danke Liz!

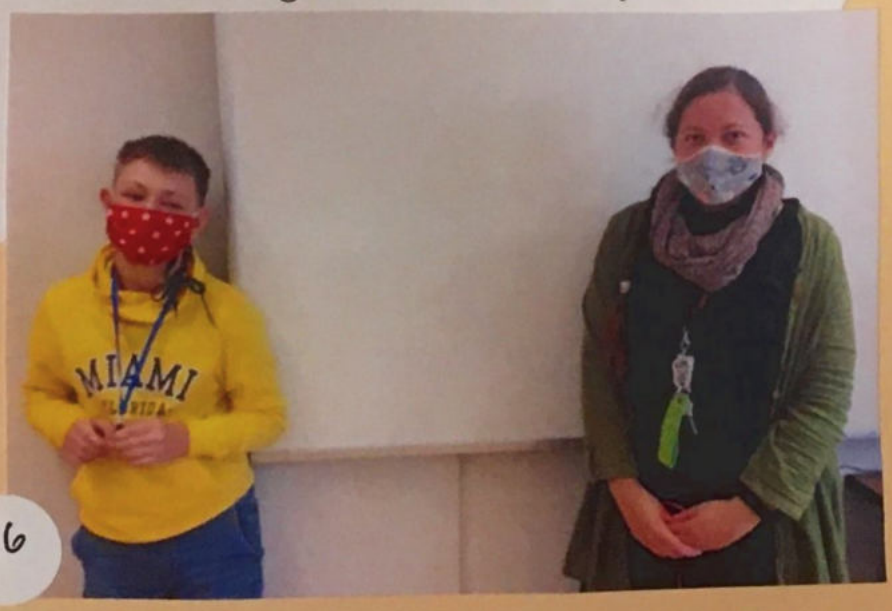

Quatschgeschichte

über Herrn Ohle und Herrn Winitzki

Herr Winitzki kommt nach den Ferien nicht in die Schule.

Herr Winitzki ist mit Herrn Ohle beim Ballett Unterricht.

Herr Winitzki ist der Ballett Lehrer von Herrn Ohle.

Tim ist für Herrn Winitzki der neue Klassenlehrer in Klasse 10.

Tim chillt mit uns und er lässt uns um 12 Uhr nach Hause gehen

Das hat er immer so gemacht.

Herr Ohle hat sich das Knie verletzt bei einer schwierigen Ballett Übung.

Und er hat ein Tütü in rosa an. Das war sehr lustig. Dann kam Winitzki schon in der Schule an.

Tim sagt zu Herrn Winitzki: Zieh meine Bayern München Jacke an.

Herr Winitzki rastet aus.

Er meckert:
Aber tim sagt: Du musst.
Es ist schon zu ende

Besuch von der Landfrau – Kinder lernen kochen

Wir haben alle zusammen mit der Landfrau gekocht.

Wir haben Wraps gemacht.
Das Rezept kommt aus Amerika.
Die Wraps waren super lecker.

Zum Nachtisch gab es einen Lassi mit Obstspießen.
Das Rezept kommt aus Indien.

Jeder hatte eine Aufgabe.

Tyler und Cenk waren cool.

Zeshan hat die Tomaten geschnitten.

Anji und Lili haben den Lassi gemixt.

Lakica hat Gurken geschnitten.

Muhammed und Franzi haben die Obstspieße gemacht.

Die Rezepte

Amerikanische Wraps (4 Stück)

Du brauchst:

¼ Salat, 2 Möhren, 2 Tomate, Frischkäse, 4 Wraps

Messer, Reibe, Brettchen

1. Gemüse waschen
2. Tomaten und Salat schneiden
3. Möhren raspeln
4. Wrap mit Frischkäse bestreichen
5. Tomaten, Möhre und Salat auf den Wrap legen
6. Wrap einrollen.

Guten Appetit!

Indischer Lassi (4 Portionen)

Du brauchst:

1 Vanillezucker, 1 Banane, 250g Erdbeeren, 3 EL Zitronensaft, 500g Joghurt, 50g Zucker

Messer, Waage, Mixer, Zitronenpresse, Becher

1. Banane schälen, Erdbeeren schneiden
2. Zitrone halbieren, pressen
3. Joghurt, Vanillezucker, Zucker, Zitronensaft, Banane und Erdbeeren in einen Becher geben und mit dem Mixer mixen.
4. Fülle den Lassi in Gläser

Guten Appetit!

Nico

Rätsel: Wer ist es?

Die Haare sind lang.

Die Haare sind blond.

Ihre Augen sind blau.

Die Nase ist klein.

Die Person hat einen großen Mund.

Die Person trägt ein T-Shirt.

Es ist schwarz.

Sie hat eine Hose.

Die Schuhe sind schwarz.

Besonders ist das Armband.

Von: Cenk

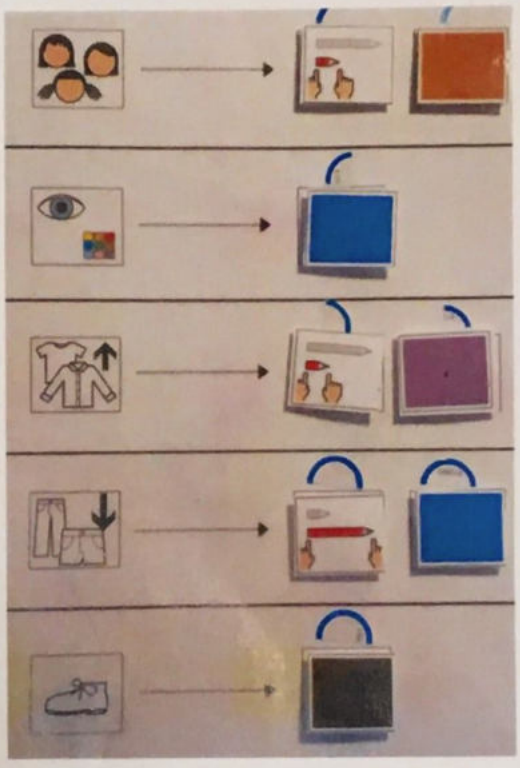

Von: Muhammed

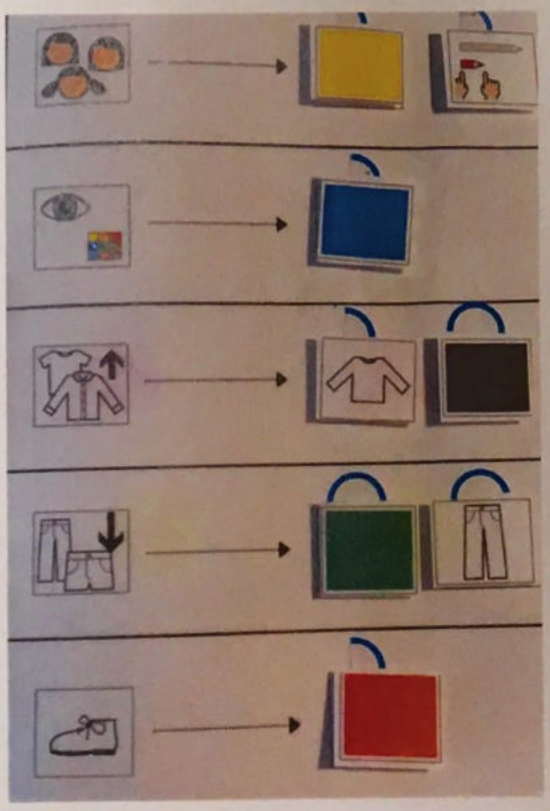

Von: Lakica

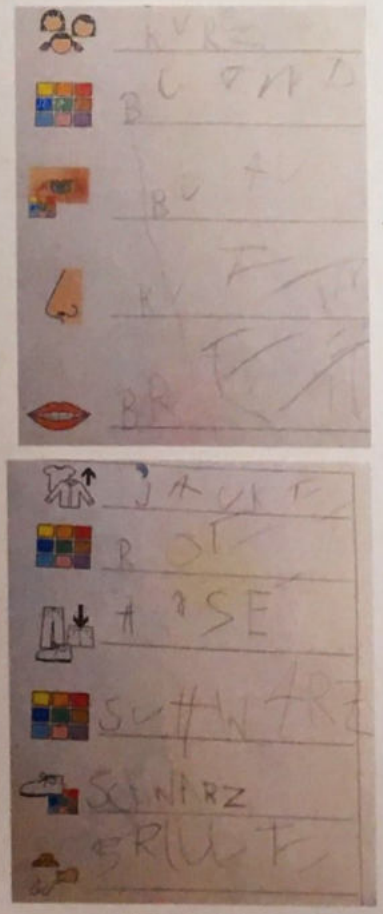

Von: Franzi

Nico

Rätsel

Rätsel: Wer ist es?

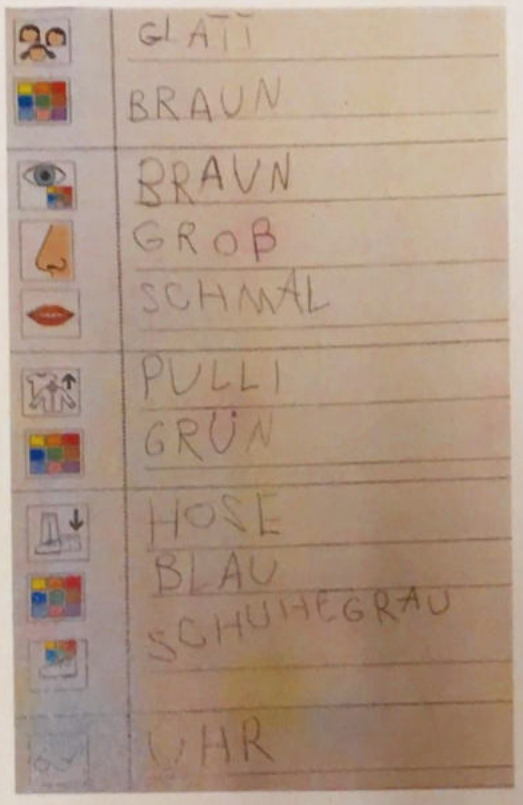

Von: Anji

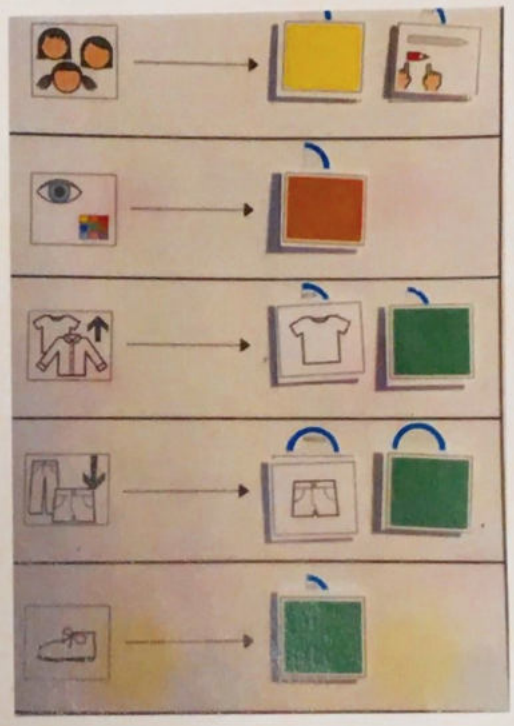

Von: Zeshan

Haarfarbe: braun

Haarlänge: lang

Augenfarbe: grün

Nase: klein

Mund: klein

Oberteil: Pulli

Farbe: braun

Unterteil: Hose

Farbe: blau

Besonderes Merkmal: Armband

Von: Lili

Die Person hat braune Haare.

Die Haare sind kurz.

Die Augen sind braun.

Die Nase ist kurz.

Die Person hat einen großen Mund.

Die Person trägt ein T-Shirt. Es ist weiß.

Die Hose ist lang und blau.

Die Schuhe sind groß und blau.

Besonders ist das Armband.

Von: Tyler